

¿Cómo inscribirte en Fonasa

Si vienes desde una Isapre?



LOS PRIMEROS PASOS PARA INSCRIBIRTE EN FONASA

- 1 Solicita a tu Isapre la desafiliación y la correspondiente Carta de Desafiliación o FUN (Formulario Único de Notificación).
- 2 Preséntale a tu empleador la Carta de Desafiliación para que la siguiente cotización sea pagada a Fonasa.
- 3 Pasado un mes desde la fecha de desafiliación de tu Isapre, puedes inscribirte en Fonasa. Por ejemplo, si te desafilias en junio, mantendrás la cobertura de tu Isapre por el mes de julio y desde el 1 de agosto podrás incorporarte en Fonasa.

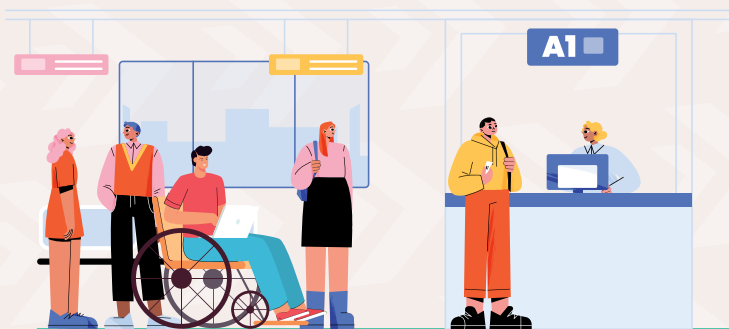

***Con estos pasos evitarás que tus cotizaciones sean enviadas a la Isapre.**

***La cobertura de la Isapre continúa por un mes adicional a la fecha de desafiliación.**

***Aunque cuentes con Carta de Desafiliación, no puedes incorporarte a Fonasa mientras te encuentres con licencia médica vigente, ya que la cobertura de la Isapre se extiende hasta el último día del mes en que finalice la licencia.**

La inscripción a Fonasa la puedes realizar a través de www.fonasa.cl o en cualquiera de nuestras sucursales.

LOS DOCUMENTOS QUE DEBES TENER

AL MOMENTO DE LA INSCRIPCIÓN

- Carnet de identidad.
- Última liquidación de sueldo.
- Carta de desafiliación de la Isapre.
- Certificado de carga legal emitido por el IPS o Caja de Compensación, según corresponda.

SI TE INSCRIBES A TRAVÉS DE WWW.FONASA.CL

DEBES

- Seleccionar **“Afíliate a Fonasa”** y luego pinchar en **“Solicitar Afiliación”**.
- Acceder con tu **Rut nacional** y el **número de serie** o con **ClaveÚnica**.
- **Completar las etapas del proceso** y en 48 horas tendrás la respuesta a tu solicitud.

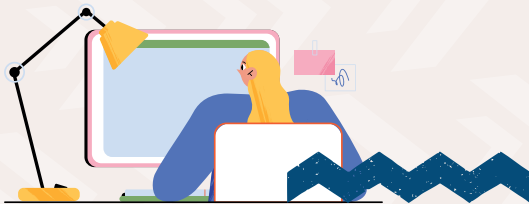

***Revisa todos los requisitos para inscribirte en www.fonasa.cl**

SI TE ENCUENTRAS SIN EMPLEO

RECIBIENDO PAGOS DEL SEGURO DE CESANTÍA

Debes tener:

- ▶ Último pago de la AFC.
- ▶ Foto del Carnet de Identidad por ambos lados.
- ▶ Carta de Desafiliación de la Isapre.



Entrega este folleto a quien lo necesite o deposítalo en un punto de reciclaje

COMUNÍCATE CON NOSOTROS Y SÍGUENOS:



FONASA.CL



600 360 3000



FONASACHILE



@FONASA



@FONASACHILE



@FONASA